Оглавление

ПОЛИГРАФИЯ

Печать чертежей 3
Печать лекал 3
Печать постеров 4
Распечатка документов 6
Сканирование 7
Ксерокопия 8
Блокноты 9
Открытки 9
Наклейки, стикерпаки 10
Буклеты 12
Ламинирование 13
Послепечатные услуги 13
Дипломы и сертификаты 14
Печать этикеток и бирок 14
Печать ценников 17
Переплет на металлическую пружину 17
Переплет дипломов 18
Меню 19
Печать на холсте 20
Печать визиток 21
Флаера и листовки 21
Печать пригласительных 24
Брошюры и каталоги 25
Учебные книги и пособия 25

РЕКЛАМНАЯ ПРОДУКЦИЯ

Плоттерная резка 26
Домовые знаки 27
Трафареты под пескоструй 29
Стенды 29
Декоративные наклейки 30
Таблички 31
Наклейки на автомобиль 31
Печать на ткани 32
Печать баннеров 33

Печать на спецодежде 33

СУВЕНИРЫ

Печать на майках 34
Печать на бейсболках 36
Печать на кружках 36
Пазлы 37
Магниты 38
Выпускные ленты 38

ПОЛИГРАФИЯ

Печать чертежей

Бумага обычная офисная плотностью **80 г/м2**

1 м.п. печати на бумаге шириной 914 мм	*1 м.п. печати на бумаге шириной 620 мм*	*Формат А0*	*Формат А1*	*Формат А2*	*Формат А3*	*Формат А4*
12,3	**8,9**	**14,7**	**7,4**	**3,8**	**3,0**	**1,5**
С подрезкой		**20,7**	**11,5**	**6,8**	**5,2**	**3,0**

Стоимость печати 1 м2	**13,4**	**руб.**
Стоимость подрезки 1 м.п.	**1,5**	**руб.**

Возможна печать чертежей на постерной бумаге плотностью **200 г/м2**, на бумаге мелованной плотностью **300 г/м2**

1 м.п. печати на бумаге шириной 1200 мм. Бумага постерная плотностью 200 г/м2	*1 м.п. печати на бумаге шириной 700 мм. Бумага постерная плотностью 200 г/м2*	*Бумага постерная плотностью 200 г/м2* *Формат А0*	*Бумага постерная плотностью 200 г/м2* *Формат А1*	*Бумага постерная плотностью 200 г/м2* *Формат А2*	*Бумага постерная плотностью 200 г/м2, бумага мелованная плотностью, 300 г/м2* *Формат А3*	*Бумага постерная плотностью 200 г/м2, бумага мелованная плотностью 300 г/м2* *Формат А4*
59,9	**29,7**	**49,9**	**25,0**	**12,6**	**7,4**	**3,7**
С подрезкой		**55,9**	**29,1**	**15,5**	**9,6**	**5,2**

Стоимость печати 1 м2	**49,9**	**руб.**
Стоимость подрезки 1 м.п.	**1,5**	**руб.**

Печать лекал

Бумага обычная офисная плотностью **80 г/м2**

1 м.п. печати на бумаге шириной 914 мм	*1 м.п. печати на бумаге шириной 620 мм*	*Формат А0*	*Формат А1*	*Формат А2*	*Формат А3*	*Формат А4*
12,3	**8,9**	**14,7**	**7,4**	**3,8**	**3,0**	**1,5**
С подрезкой		**20,7**	**11,5**	**6,8**	**5,2**	**3,0**

Стоимость печати 1 м2	**13,4**	**руб.**
Стоимость подрезки 1 м.п.	**1,5**	**руб.**

Возможна печать лекал на постерной бумаге плотностью **200 г/м2**, на бумаге мелованной плотностью **300 г/м2**

1 м.п. печати на бумаге шириной 1200 мм. Бумага постерная плотностью 200 г/м2	*1 м.п. печати на бумаге шириной 700 мм. Бумага постерная плотностью 200 г/м2*	*Бумага постерная плотностью 200 г/м2* *Формат А0*	*Бумага постерная плотностью 200 г/м2* *Формат А1*	*Бумага постерная плотностью 200 г/м2* *Формат А2*	*Бумага постерная плотностью 200 г/м2, бумага мелованная плотностью, 300 г/м2* *Формат А3*	*Бумага постерная плотностью 200 г/м2, бумага мелованная плотностью 300 г/м2* *Формат А4*
59,9	**29,7**	**49,9**	**25,0**	**12,6**	**7,4**	**3,7**
С подрезкой		**55,9**	**29,1**	**15,5**	**9,6**	**5,2**

Стоимость печати 1 м2	**49,9**	**руб.**
Стоимость подрезки 1 м.п.	**1,5**	**руб.**

Печать постеров

1 м.п. печати на бумаге шириной 1200 мм. Бумага постерная плотностью 200 г/м2	*1 м.п. печати на бумаге шириной 700 мм. Бумага постерная плотностью 200 г/м2*	*Бумага постерная плотностью 200 г/м2* *Формат А0*	*Бумага постерная плотностью 200 г/м2* *Формат А1*	*Бумага постерная плотностью 200 г/м2* *Формат А2*	*Бумага постерная плотностью 200 г/м2, бумага мелованная плотностью, 300 г/м2* *Формат А3*	*Бумага постерная плотностью 200 г/м2, бумага мелованная плотностью 300 г/м2* *Формат А4*
59,9	**29,7**	**49,9**	**25,0**	**12,6**	**7,4**	**3,7**
С подрезкой		**55,9**	**29,1**	**15,5**	**9,6**	**5,2**

Стоимость печати 1 м2	**49,9**	**руб.**
Стоимость подрезки 1 м.п.	**1,5**	**руб.**

Возможна печать постеров на обычной офисной бумаге плотностью **80 г/м2**

1 м.п. печати на бумаге шириной 914 мм	*1 м.п. печати на бумаге шириной 620 мм*	*Формат А0*	*Формат А1*	*Формат А2*	*Формат А3*	*Формат А4*
12,3	**8,9**	**14,7**	**7,4**	**3,8**	**3,0**	**1,5**
С подрезкой		**20,7**	**11,5**	**6,8**	**5,2**	**3,0**

Стоимость печати 1 м2	**13,4**	**руб.**
Стоимость подрезки 1 м.п.	**1,5**	**руб.**

Если вам необходима подрезка постеров по контуру, мы можем обрезать белые поля.

Подрезка постера Формат А0	*Подрезка постера Формат А1*	*Подрезка постера Формат А2*	*Подрезка постера Формат А3*	*Подрезка постера Формат А4*
6,0	**4,1**	**3,0**	**2,2**	**1,5**

Распечатка документов

Прайс на печать (бумага офисная плотностью **80 г/м2**)

Стоимость 1 страницы А4	чёрно-белой печати	**0,9**
Стоимость 1 страницы А4	цветной печати	**1,5**
Стоимость 1 страницы А3	чёрно-белой печати	**1,7**
Стоимость 1 страницы А3	цветной печати	**3,0**
Стоимость 1 страницы А2	цветной/чёрно-белой печати	**3,8**
Стоимость 1 страницы А1	цветной/чёрно-белой печати	**7,4**
Стоимость 1 страницы А0	цветной/чёрно-белой печати	**14,7**

Прайс на печать
(бумага постерная плотностью **200 г/м2**, бумага мелованная плотностью **300 г/м2**)

Стоимость 1 страницы А4	цветной/чёрно-белой печати	**3,7**
Стоимость 1 страницы А3	цветной/чёрно-белой печати	**7,4**
Стоимость 1 страницы А2	цветной/чёрно-белой печати	**12,6**
Стоимость 1 страницы А1	цветной/чёрно-белой печати	**25,0**
Стоимость 1 страницы А0	цветной/чёрно-белой печати	**49,9**

Прайс на печать
(бумага мелованная плотностью **115 г/м2, 130 г/м2**)

Стоимость 1 страницы А4	цветной/чёрно-белой печати	**2,1**
Стоимость 1 страницы А3	цветной/чёрно-белой печати	**4,1**

Прайс на печать (бумага самоклеящаяся)

Стоимость 1 страницы А4	цветной/чёрно-белой печати	**8,9**
Стоимость 1 страницы А3	цветной/чёрно-белой печати	**14,8**

Сканирование

Сканирование в ручном режиме

Стоимость первого листа /разворота / страницы / сканирования составляет 1,5 BYN.

Стоимость последующих листов /разворотов / страниц / одного документа рассчитывается по таблице:

Количество сканов одного документа, шт.						
	1-9	**10-49**	**50-99**	**100-499**	**500-999**	**>999**
до А4	0,8	0,6	0,5	0,3	0,25	0,2
до А3	1,5	1,1	0,8	0,6	0,4	0,3

Пример расчёта стоимости сканирования:

1. Вам необходимо отсканировать 3 разворота паспорта и водительское удостоверение с двух сторон / лицо+оборот /. Всё отправить по электронной почте.

В этом случае производим скан двух разных документов и их стоимость будем рассчитывать по отдельности:

Паспорт 1,5 + 0,8 + 0,8 = 3,0 BYN.

Водительское удостоверение 1,5 + 0,8 = 2,2 BYN.

Общая стоимость составит 5,3 BYN.

2. Вам необходимо отсканировать Свидетельство о госрегистрации с одной стороны и отправить по электронной почте.

При сканировании одной страницы стоимость составит 1,5 BYN.

3. Вам необходимо отсканировать книгу, состоящую из 166 страниц и отправить по электронной почте.

Первая страница 1,5 BYN.

Последующие 165 страниц 0,3 * 165,0 = 48,7 BYN.

Общая стоимость составит 50,2 BYN.

Сканирование в автоматическом режиме

Стоимость первого листа /разворота / страницы / сканирования составляет 1,5 BYN.

Стоимость последующих листов /разворотов / страниц / одного документа рассчитывается по таблице:

Количество сканов одного документа, шт.						
	1-9	**10-49**	**50-99**	**100-499**	**500-999**	**>999**
до А4	0,6	0,4	0,3	0,25	0,2	0,1
до А3	1,1	0,8	0,6	0,4	0,3	0,2

Пример расчёта стоимости сканирования:

Вам необходимо отсканировать книгу, состоящую из 166 страниц и отправить по электронной почте.

Первая страница 1,5 BYN.

Последующие 165 страниц 0,25 * 165,0 = 40,6 BYN.

Общая стоимость составит 42,1 BYN.

Ксерокопия

- **Черно-белая ксерокопия**

Количество копий одного экземпляра, шт.					
	1-9	**10-99**	**100-499**	**500-999**	**>999**
до А4	0,9	0,6	0,5	0,4	0,35
до А3	1,8	1,2	0,9	0,8	0,7

- **Цветная ксерокопия**

Количество копий одного экземпляра, шт.					
	1-9	**10-99**	**100-499**	**500-999**	**>999**
до А4	1,5	1,4	0,8	0,6	0,5
до А3	3,0	2,7	1,5	1,2	1,1

Блокноты

Блокнот *на металлической пружине* ***Формат А6*** *(100х150 мм)* *48 листов в блоке*	**6,8** при заказе ***1 шт.***
Блокнот *на металлической пружине* ***Формат А6*** *(100х150 мм)* *48 листов в блоке*	**5,9** при заказе ***10 шт.***
Блокнот *на металлической пружине* ***Формат А5*** *(150х210 мм)* *48 листов в блоке*	**10,2** при заказе ***1 шт.***
Блокнот *на металлической пружине* ***Формат А5*** *(150х210 мм)* *48 листов в блоке*	**8,6** при заказе ***10 шт.***

Если необходим индивидуальный расчет под Ваш размер и количество, свяжитесь с нашим менеджером.

Открытки

Открытки печатаем на мелованной бумаге плотностью **280-300 г/м2**, с ламинацией или без.

Печать *полноцветная.* Форматы открыток от **А7** до **А3** без сложения, со сложением по вертикали и горизонтали. Возможно скругление углов и изготовление открыток нестандартных форматов.

Формат А7 *(75х100 мм)* *(печатаем кратно 16-ти штукам)*	***Односторонние, руб./шт.*** **0,7**	***Двухсторонние, руб./шт.*** **1,2**
Формат А6 *(100х150 мм)* *(печатаем кратно 8-ми штукам)*	***Односторонние, руб./шт.*** **1,2**	***Односторонние, руб./шт.*** **2,0**
Формат А5 *(210х150 мм)* *(печатаем кратно 4-м штукам)*	***Односторонние, руб./шт.*** **2,2**	***Односторонние, руб./шт.*** **3,8**

Тираж 1000 шт.

Односторонние/двухсторонние

А6 – 315 руб./тираж **А5 – 630 руб./тираж**
Срок изготовления до **10 рабочих дней.**

Если вам необходимо исполнение отличное от предложенного, свяжитесь с нами и мы выполним расчет по вашим требованиям.

Наклейки, стикерпаки

Печать стикерпаков

Стикерпак *Формат А6*	***С подрезкой на форматы, с резкой наклеек по контуру***	**2,4**
Стикерпак *Формат А5*	***С подрезкой на форматы, с резкой наклеек по контуру***	**4,4**
Стикерпак *Формат А4*	***С подрезкой на форматы, с резкой наклеек по контуру***	**8,3**

Минимальный заказ – 30 руб.

Стоимость 1 м. кв. наклеек вырезанных по контуру без ламинации — **108,6 руб.**

Стоимость 1 м. кв. наклеек вырезанных по контуру с ламинацией — **145,9** **руб.**

Например:

Наклейки диаметром 5 см. (**110 шт.)** — стоимость **30** **руб.**

Наклейки диаметром 4 см. (**170 шт.**) — стоимость **30** **руб.**

Стоимость печати на самоклейке — 54,3 **руб./м2.**

Стоимость печати 1м.п. шириной 80 см — 43,5 **руб.**

Окончательную стоимость Вашего заказа уточняйте у менеджера.

Действуют скидки на тиражность.

Если вам необходима обрезка широкоформатных наклеек по контуру, мы можем обрезать белые поля.

Стоимость подрезки — **1,5** **руб. за м.п.**

Подрезка постера Формат А0	*Подрезка постера Формат А1*	*Подрезка постера Формат А2*	*Подрезка постера Формат А3*	*Подрезка постера Формат А4*
6,0	**4,1**	**3,0**	**2,2**	**1,5**

Буклеты

Плотность бумаги 80 г/м2 ***Формат А4*** **В развороте** *Двухсторонний*	**3,0**
Плотность бумаги 130 г/м2 ***Формат А4*** **В развороте** *Двухсторонний*	**4,1**
Плотность бумаги 300 г/м2 ***Формат А4*** **В развороте** *Двухсторонний, с биговкой*	**8,6**

Прайс на печать буклетов 1000 шт.

Буклет А5 (210x148 мм) **В развороте** ***Плотность бумаги — 150 г/м2***	**Буклет** А5 (210x148 мм) **В развороте** ***Плотность бумаги — 150 г/м2***	**Буклет** А5 (210x148 мм) **В развороте** ***Плотность бумаги — 150 г/м2***
418 BYN за *1000 шт.*	**714 BYN за *2000 шт.***	**894 BYN за *3000 шт.***
Количество фальцев 1 (книжка)		
Буклет А4 (210x297 мм) **В развороте** ***Плотность бумаги — 150 г/м2***	**Буклет** А4 (210x297 мм) **В развороте** ***Плотность бумаги — 150 г/м2***	**Буклет** А4 (210x297 мм) **В развороте** ***Плотность бумаги — 150 г/м2***
630 BYN за *1000 шт.*	**1080 BYN за *2000 шт.***	**1350 BYN за *3000 шт.***
600 BYN за *1000 шт.*	**1032 BYN за *2000 шт.***	**1290 BYN за *3000 шт.***
Количество фальцев 1 (книжка) или 2 (Евро, Окошко, Гармошка, Тетрадь + 10%)		
Буклет А3 (297x424 мм) **В развороте** ***Плотность бумаги — 150 г/м2***	**Буклет** А3 (297x424 мм) **В развороте** ***Плотность бумаги — 150 г/м2***	**Буклет** А3 (297x424 мм) **В развороте** ***Плотность бумаги — 150 г/м2***
1190 BYN за *1000 шт.*	**2028 BYN за *2000 шт.***	**3100 BYN за *3000 шт.***
1162 BYN за *1000 шт.*	**1980 BYN за *2000 шт.***	**2980 BYN за *3000 шт.***
1190 BYN за *1000 шт.*	**2028 BYN за *2000 шт.***	**3100 BYN за *3000 шт.***
Количество фальцев 1 (книжка), 2 (Евро, Окошко, Гармошка, Тетрадь + 6%) или 3 (Улитка, Окошко +14%, Гармошка, Карта-буклет+20%)		

Ламинирование

Расценки на **горячее двухстороннее ламинирование**

Формат до ***А4***	**2,5**
Формат ***А4***	**3,4**
Формат ***А3***	**6,8**

Расценки на **холодное одностороннее ламинирование**

1 м.кв. *ламинирования*	**33,9**
Формат **А1**	**18,8**
Формат **А2**	**9,3**

При расчете *двухстороннего холодного ламинирования* стоимость увеличивается в 2 раза.

Послепечатные услуги

Биговка				
0,9			**0,4**	
При тираже 1-50 шт.			**При тираже от 50 шт.**	
Стоимость одного бига не зависимо от длины. • Длина биговки до 400 мм; • Плотность бумаги до 300 г/м2; • Расстояние между бороздками от 5 мм; • Срок изготовления – от 1 минуты в зависимости от количества;				
Резка бумаги		***Скругление углов***	***Установка скобы***	***Установка люверсов***
0,9	***3,4***	***3,4***	***0,9***	***0,9***
Стоимость услуги за 1 рез независимо от длины при заказе ***1 ед.***	*Стоимость услуги за 1 рез при толщине* ***блока до 4 см.***	*Стоимость скругления за 4 угла до 20 единиц продукции.*	*Стоимость услуги за 1 скобу.*	*Стоимость услуги за 1 люверс.*

*Действует **скидка** на тиражность.*

Если необходим индивидуальный расчет под Ваш размер и количество, свяжитесь с нашим менеджером.

Дипломы и сертификаты

Формат А6 (100х150 мм) *(печатаем кратно 8-ми штукам)*	**1,2**
Формат А5 (210х150 мм) *(печатаем кратно 4-м штукам)*	**2,2**
Формат А4 (210х297 мм)	**3,4**

Печать этикеток и бирок

Силиконовые вшивные Печать черным цветом, серебром, золотом ***Ширина ленты 3 см***	**35,4**	**за 10 м.п.**
Нейлоновые вшивные Печать только черным цветом ***Ширина ленты 3 см***	**18,3**	**за 10 м.п.**
Сатиновые вшивные (белые, черные, другие цвета под заказ) Печать черным цветом, серебром, золотом ***Ширина ленты 3 см***	**22,9**	**за 10 м.п.**

Термоэтикетки		
Печать только черным цветом		
При заказе от 1000 штук и выше одного макета печатаем кратно рулону		
Термоэтикетки 20х30 мм Печатаем рулонами по 2000 шт.	11,8	за 1000 шт.
Минимальный заказ 1 рулон	23,6	за рулон
Термоэтикетки 43х25 мм Печатаем рулонами по 1000 шт.	20,7	за 1000 шт.
Минимальный заказ 1 рулон	20,7	за рулон
Термоэтикетки 58х30 мм Печатаем рулонами по 700 шт.	31,6	за 1000 шт.
Минимальный заказ 2 рулон	22,1	за рулон
Термоэтикетки 58х40 мм Печатаем рулонами по 550 шт.	40,1	за 1000 шт.
Минимальный заказ 2 рулон	22,1	за рулон
Термоэтикетки 58х60 мм Печатаем рулонами по 400 шт.	62,7	за 1000 шт.
Минимальный заказ 3 рулон	25,1	за рулон
Термоэтикетки 100х150 мм Печатаем рулонами по 300 шт.	29,5	за 1000 шт.
Минимальный заказ 4 рулон	88,5	за рулон

При заказе от 10 рулонов действуют специальные условия по цене		
10 рулонов	**22%**	
12 рулонов	**26%**	
14 рулонов	**30%**	
16 рулонов	**35%**	
18 рулонов	**39%**	
20 рулонов	**44%**	
При заказе комплектами по 100 штук одного макета		
Термоэтикетки **20х30 мм** **Минимальный заказ 5 комплектов**	**3,0**	**за 100 шт.**
Термоэтикетки **43х25 мм** **Минимальный заказ 4 комплекта**	**4,4**	**за 100 шт.**
Термоэтикетки **58х30 мм** **Минимальный заказ 2 комплекта**	**7,4**	**за 100 шт.**
Термоэтикетки **58х40 мм** **Минимальный заказ 2 комплекта**	**8,9**	**за 100 шт.**
Термоэтикетки **58х60 мм** **Минимальный заказ 1 комплект**	**13,3**	**за 100 шт.**
Термоэтикетки **100х150 мм** **Минимальный заказ 1 комплект**	**59,0**	**за 100 шт.**
Картонные		
Бирки картонные **с отверстием** **50х90 мм** ***Печатаем тысячами***	**214,8**	**за 1000 шт.**

Если необходим индивидуальный расчет под Ваш размер и количество, свяжитесь с нашим менеджером.

Печать ценников

Ценник **картонный** *Размер* ***45x70 мм*** *Без ламинации*	**Ценник** **картонный** *Размер* ***45x70 мм*** *С ламинацией* *без запайки по краям*	**Ценник** **картонный** *Размер* ***45x70 мм*** *С ламинацией* *с запайкой по краям*
28,9	**49,4**	**66,3**
за 96 шт	**за 96 шт**	**за 96 шт**

Цены на печать ***самоклеящихся ценников*** *=* *прайс на* ***печать термоэтикеток.***

Если необходим индивидуальный расчет под Ваш размер и количество, свяжитесь с нашим менеджером.

Переплет на металлическую пружину

Цена услуги зависит только от **количества листов** переплетаемого блока, **формата** переплетаемого блока и наличия **обложек.**

Формат А4 (210x297 мм) *Переплет+обложки* *Количество страниц* ***до 140***	**10,3**
Формат А4 (210x297 мм) *Переплет+обложки* *Количество страниц* ***от 140 до 220***	**11,8**
Формат А3 (297x420 мм) **по короткой стороне** *Переплет+обложки* *Количество страниц* ***до 140***	**13,3**
Формат А3 (297x420 мм) **по короткой стороне** *Переплет+обложки* *Количество страниц* ***от 140 до 220***	**14,8**

Стоимость обложек для переплета

Обложка *прозрачный пластик* ***А4*** *(210х297 мм)*	**1,7**
Обложка *прозрачный пластик* ***А3*** *(210х297 мм)*	**2,7**
Обложка *картон* ***А4*** *250 г/м2* *(210х297 мм)*	**1,7**
Обложка *картон* ***А3*** *250 г/м2* *(210х297 мм)*	**2,7**
Ламинирование листа А4	**3,4**
Ламинирование листа А3	**6,8**

Если необходим индивидуальный расчет под Ваш размер и количество, свяжитесь с нашим менеджером

Переплет дипломов

СШИВКА В ПАПКУ "ДИПЛОМНАЯ РАБОТА" *На 2 отверстия, только в папку Заказчика. В стоимость включена тесьма красного цвета 5 х 600мм.*	**8,9**
СШИВКА В ПАПКУ "ДИПЛОМНАЯ РАБОТА" *На 3 отверстия, только в папку Заказчика. В стоимость включена тесьма красного цвета 5 х 600мм.*	**10,3**
СШИВКА В ПАПКУ "ДИПЛОМНАЯ РАБОТА" *На 4 отверстия, только в папку Заказчика. В стоимость включена тесьма красного цвета 5 х 600мм.*	**11,8**

Вставка листов в готовую подшивку *Расшивка/сшивка переплета, вставка листов*	**7,4**
Надпись, 2-5 слов (до А6 формата) *Текст выполняем золотой пленкой по папке Заказчика*	**8,9**
Надпись до формата А4 *Текст выполняем золотой пленкой по папке Заказчика*	**14,8**
Заклейка надписи *Информацию на папке заклеиваем пленкой приближенного цвета (до формата А4)*	**5,9**
Добавление файла к переплету *К блоку добавляем файл Формата А4*	**1,5**

Меню

Меню *одностороннее* ***Формат А4*** *Плотность бумаги* ***300 г/м2*** *без ламинации*	**Меню** *двухстороннее* ***Формат А4*** *Плотность бумаги* ***300 г/м2*** *без ламинации*	**Меню** *одностороннее* ***Формат А4*** *Плотность бумаги* ***130 г/м2*** *с ламинацией*	**Меню** *двухстороннее* ***Формат А4*** *Плотность бумаги* ***130 г/м2*** *с ламинацией*
3,7	**6,8**	**5,5**	**7,4**

Меню **в виде буклета** **Евро** ***Формат А4*** *Плотность бумаги* ***300 г/м2*** *Двухстороннее, с биговкой* **8,6**	**Меню** **в виде буклета** **Книжка** ***Формат А4*** *Плотность бумаги* ***300 г/м2*** *Двухстороннее, с биговкой* **7,7**

Меню **в виде брошюры** *переплет на скобу (обложка+3 разворота)* ***Формат А5*** *Плотность бумаги* ***300 г/м2*** **14,8**	**Меню** **в виде брошюры** ***6*** *двухсторонних листов* *переплет на пружину* ***Формат А4*** *Плотность бумаги* ***300 г/м2*** **51,6**
Меню **Одностороннее** ***Формат А3*** *Плотность бумаги* ***130 г/м2*** **4,1**	**Меню** **Двухстороннее** ***Формат А3*** *Плотность бумаги* ***130 г/м2*** **8,1**

Если необходим индивидуальный расчет под Ваш размер и количество, свяжитесь с нашим менеджером.

Печать на холсте

Формат 20x30 см	Без подрамника **17,0**	С подрамником **37,4**
Формат 30x40 см	Без подрамника **33,9**	С подрамником **52,5**
Формат 30x50 см	Без подрамника **37,6**	С подрамником **59,2**
Формат 40x50 см	Без подрамника **41,2**	С подрамником **69,6**
Формат 40x60 см	Без подрамника **49,6**	С подрамником **80,2**

Формат 40x70 см	Без подрамника **58,5**	С подрамником **94,2**
Формат 50x60 см	Без подрамника **65,8**	С подрамником **102,0**
Формат 50x70 см	Без подрамника **72,2**	С подрамником **109,5**
Формат 50x80 см	Без подрамника **83,3**	С подрамником **120,2**
Формат 50x90 см	Без подрамника **92,5**	С подрамником **130,7**

Наценка за срочность — **50%.** Холст будет распечатан и натянут на подрамник в течение 1 дня.

Если необходим индивидуальный расчет под Ваш размер и количество, свяжитесь с нашим менеджером.

Дополнительные услуги

Ретушь, реставрация, обработка фото — **25 BYN - 40 BYN** в зависимости от сложности.

Фотоколлаж — **20 BYN.**

Разбивка изображений на модули — **20 BYN.**

Печать визиток

Комплекты по **96 шт**. печатаем за 1-2 рабочих дня. Комплекты по **1000 шт.** — до 10 рабочих дней.

Визитки	**51,6**	**126**
*Бумага мелованная **300 г/м2.** Цветность 4+0, 4+4.*	**за 96 шт.**	**за 1000 шт.**
Разработка макета визитки	**70**	
Одностороннее глянцевое ламинирование	**7,4**	**16,8**

Скругление углов	**14,8**	**16,8**
	за 96 шт.	**за 1000 шт.**
Пробивка отверстий ***3…5 мм***	**14,8**	**56**
	за 96 шт.	**за 1000 шт.**
Биговка	**14,8**	**32**
	за 96 шт.	**за 1000 шт.**

Ламинирование визиток комплектами по 96 шт.	Одностороннее	Двухстороннее
Глянцевое	7,4	13,3
Матовое	10,3	17,7
Soft-Touch	14,8	25,1

Флаера и листовки

Печать листовок ***А4, А3***

Листовка односторонняя *А4 (210х297 мм)* *Плотность бумаги* — ***115 г/м2, 130 г/м2***	**Листовка двухсторонняя** *А4 (210х297 мм)* *Плотность бумаги* — ***115 г/м2, 130 г/м2***	**Листовка односторонняя** А3 (297х420 мм) *Плотность бумаги* — ***115 г/м2, 130 г/м2***	**Листовка двухсторонняя** А3 (297х420 мм) *Плотность бумаги* — ***115 г/м2, 130 г/м2***
2,1	**4,1**	**4,1**	**8,1**

Печать флаеров комплектами по ***96 шт.***

Флаер односторонний А7 (74х105 мм) Плотность бумаги — **115 г/м2, 130 г/м2**	**Флаер двухсторонний** А7 (74х105 мм) Плотность бумаги — **115 г/м2, 130 г/м2**
25,5	**38,2**
за 96 шт.	**за 96 шт.**

Флаер односторонний А6 (105х148 мм) Плотность бумаги — **115 г/м2, 130 г/м2**	**Флаер двухсторонний** А6 (105х148 мм) Плотность бумаги — **115 г/м2, 130 г/м2**	**Флаер односторонний** А5 (148х210 мм) Плотность бумаги — **115 г/м2, 130 г/м2**	**Флаер двухсторонний** А5 (148х210 мм) Плотность бумаги — **115 г/м2, 130 г/м2**
42,4	**63,6**	**84,8**	**127,2**
за 96 шт.	**за 96 шт.**	**за 96 шт.**	**за 96 шт.**

Флаер односторонний DL (105х148 мм) Плотность бумаги — **115 г/м2, 130 г/м2**	**Флаер двухсторонний** DL (105х148 мм) Плотность бумаги — **115 г/м2, 130 г/м2**
56,6	**84,8**
за 96 шт.	**за 96 шт.**

*Печать флаеров **1000, 2000, 3000 шт.***

Флаер односторонний/двухсторонний А7 (74х105 мм) Плотность бумаги — 150 г/м2	**Флаер односторонний/двухсторонний** А7 (74х105 мм) Плотность бумаги — 150 г/м2	**Флаер односторонний/двухсторонний** А7 (74х105 мм) Плотность бумаги — 150 г/м2
123,9 **за 1000 шт.**	**212,4** **за 2000 шт.**	**265,5** **за 3000 шт.**

Флаер односторонний/двухсторонний А6 (105х148 мм) Плотность бумаги — 150 г/м2	**Флаер односторонний/двухсторонний** А6 (105х148 мм) Плотность бумаги — 150 г/м2	**Флаер односторонний/двухсторонний** А6 (105х148 мм) Плотность бумаги — 150 г/м2
175,8 **за 1000 шт.**	**300,9** **за 2000 шт.**	**375,2** **за 3000 шт.**

Флаер односторонний/двухсторонний А5 (148х210 мм) Плотность бумаги — 150 г/м2	**Флаер односторонний/двухсторонний** А5 (148х210 мм) Плотность бумаги — 150 г/м2	**Флаер односторонний/двухсторонний** А5 (148х210 мм) Плотность бумаги — 150 г/м2
344,6 **за 1000 шт.**	**590,0** **за 2000 шт.**	**736,3** **за 3000 шт.**

Флаер односторонний/двухсторонний Евро DL (99x210 мм) Плотность бумаги — 150 г/м2	**Флаер односторонний/двухсторонний** Евро DL (99x210 мм) Плотность бумаги — 150 г/м2	**Флаер односторонний/двухсторонний** Евро DL (99x210 мм) Плотность бумаги — 150 г/м2
198,2 **за 1000 шт.**	**339,8** **за 2000 шт.**	**424,8** **за 3000 шт.**

*Печать листовок **1000, 2000, 3000 шт.***

Листовка односторонняя/двухсторонняя А4 (210x297 мм) Плотность бумаги — 150 г/м2 **594,7** **за 1000 шт.**	**Листовка односторонняя/двухсторонняя** А4 (210x297 мм) Плотность бумаги — 150 г/м2 **1019,5** **за 2000 шт.**	**Листовка односторонняя/двухсторонняя** А4 (210x297 мм) Плотность бумаги — 150 г/м2 **1274,4** **за 3000 шт.**
Листовка односторонняя/двухсторонняя А3 (297x420 мм) Плотность бумаги — 150 г/м2 **1139,9** **за 1000 шт.**	**Листовка односторонняя/двухсторонняя** А3 (297x420 мм) Плотность бумаги — 150 г/м2 **1791,2** **за 2000 шт.**	**Листовка односторонняя/двухсторонняя** А3 (297x420 мм) Плотность бумаги — 150 г/м2 **2768,3** **за 3000 шт.**

Если необходим индивидуальный расчет под Ваш размер и количество, свяжитесь с нашим менеджером.

Печать пригласительных

Формат А6 (100x150 мм) *(печатаем кратно 8-ми штукам)*	*Односторонние* **1,2** **руб./шт.**	*Двухсторонние* **2,0** **руб./шт.**
Формат А5 (210x150 мм) *(печатаем кратно 4-м штукам)*	*Односторонние* **2,2** **руб./шт.**	*Двухсторонние* **3,8** **руб./шт.**
Формат DL (99x210 мм) *(печатаем кратно 3-м штукам)*	*Односторонние* **1,6** **руб./шт.**	*Двухсторонние* **2,7** **руб./шт.**

Тираж 1000 шт. *Односторонние/двухсторонние*

А6	**315**	**руб./тираж**
А5	**630**	**руб./тираж**
Срок изготовление до 10 рабочих дней.		

Если вам необходимо исполнение отличное от предложенного, свяжитесь с нами и мы выполним расчет по вашим требованиям.

Брошюры и каталоги

Если необходим индивидуальный расчет под Ваш размер и количество, свяжитесь с нашим менеджером.

Учебные книги и пособия

Цены на печать книг:

Если необходим индивидуальный расчет под Ваш размер и количество, свяжитесь с нашим менеджером.

Печать черно-белая двухсторонняя **Формат А4** ***Переплет:*** *на металлическую пружину* *Обложки: пластик+картон* *Количество страниц — **90 стр.***	**Печать** цветная двухсторонняя **Формат А4** ***Переплет:*** *на металлическую пружину* *Обложки: пластик+картон* Количество страниц — **90 стр.**	**Печать** черно-белая двухсторонняя **Формат А4** ***Переплет:*** *на металлическую пружину* *Обложки: пластик+картон* Количество страниц **— 160 стр.**	**Печать** цветная двухсторонняя **Формат А4** ***Переплет:*** *на металлическую пружину* *Обложки: пластик+картон* Количество страниц **— 160 стр.**	**Печать** черно-белая двухсторонняя **Формат А4** ***Переплет:*** *на металлическую пружину* *Обложки: пластик+картон* Количество страниц **— 200 стр.**	**Печать** цветная двухсторонняя **Формат А4** ***Переплет:*** *на металлическую пружину* *Обложки: пластик+картон* Количество страниц **— 200 стр.**
25,3	**35,4**	**36,9**	**55,0**	**44,3**	**66,3**

РЕКЛАМНАЯ ПРОДУКЦИЯ

Плоттерная резка

Плоттерная резка пленки самоклеящейся *Oracal* *резка+пленка*	**54,3** **за 1 м2**	**108,6** **за 1 м2** с выборкой и монтажной пленкой	**134,1** **за 1 м2** с выборкой и монтажной пленкой + накатка на поверхность
Плоттерная резка пленки самоклеящейся *Oracal* ***шириной 63 см.*** *резка+пленка*	**33,9** **за 1 м.п.**	**67,9** **за 1 м.п.** с выборкой и монтажной пленкой	**84,8** **за 1 м.п.** с выборкой и монтажной пленкой + накатка на поверхность

Плоттерная резка пленки *для* ***термопереноса Poli-Flex*** *резка+пленка*	**203,6** **за 1 м2**	**259,6** **за 1 м2** с выборкой
Плоттерная резка пленки *для* ***термопереноса Poli-Flex шириной 50 см.*** *резка+пленка*	**101,8** **за 1 м.п.**	**128,9** **за 1 м.п.** с выборкой

Минимальный заказ — **30 руб.**

Если необходим индивидуальный расчет под Ваш размер и количество, свяжитесь с нашим менеджером.

Домовые знаки

	67,3 Адресный указатель размером 200x700 мм. Основа - Пластик ПВХ 3 мм.
	67,3 Адресный указатель размером 200x700 мм. Основа - Пластик ПВХ 3 мм.
	67,3 Адресный указатель размером 200x700 мм. Основа - Пластик ПВХ 3 мм.
	67,3 Адресный указатель размером 200x700 мм. Основа - Пластик ПВХ 3 мм.
	67,3 Адресный указатель размером 200x700 мм. Основа - Пластик ПВХ 3 мм.
	67,3 Адресный указатель размером 200x700 мм. Основа - Пластик ПВХ 3 мм.
	79,9 Адресный указатель размером 250x700 мм. Основа - Пластик ПВХ 3 мм.

	79,9 Адресный указатель размером 340x700 мм. Основа - Пластик ПВХ 3 мм.
	79,9 Адресный указатель размером 350x700 мм. Основа - Пластик ПВХ 3 мм.
	32,7 Адресный указатель размером 250x250 мм. Основа - Пластик ПВХ 3 мм.
	25,4 Адресный указатель размером 250x250 мм. Основа - Пластик ПВХ 3 мм.

Существует возможность изготовления знака по ***индивидуальному эскизу.*** Стоимость такого ***домового знака*** рассчитывается также индивидуально.

Трафареты под пескоструй

Плоттерная резка трафаретной пленки серии 831 резка+пленка	**88,2** **за 1 м2**
Плоттерная резка трафаретной пленки серии 831 **шириной 63 см.** резка+пленка	**55,6** **за 1 м.п.**
Плоттерная резка трафаретной пленки серии 831 **шириной 50 см.** резка+пленка	**44,1** **за 1 м.п.**
Плоттерная резка трафаретной пленки серии 620 резка+пленка	**Прайс на Плоттерную резку**

Если необходим индивидуальный расчет под Ваш размер и количество, свяжитесь с нашим менеджером.

Стенды

Расчет цен осуществляется для размеров ***карманов А4*** (210 х 297 мм).

Информационный стенд 270х400 мм 1 карман	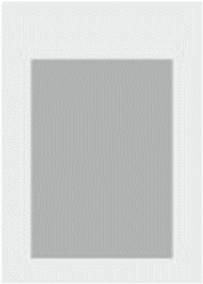	**37,6**
Информационный стенд 400х500 мм 2 кармана	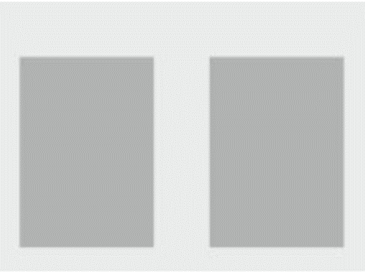	**61,8**

Информационный стенд 500x800 мм 4 кармана	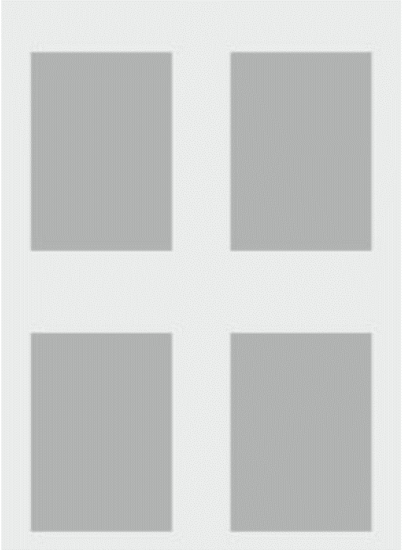	**112,1**

Если необходим индивидуальный расчет под Ваш размер и количество, свяжитесь с нашим менеджером.

Декоративные наклейки

Плоттерная резка пленки *самоклеящейся Oracal* *резка+пленка*	**54,3** **за 1 м2**	**108,6** **за 1 м2** с выборкой и монтажной пленкой	**134,1** **за 1 м2** с выборкой и монтажной пленкой + накатка на поверхность
Плоттерная резка пленки *самоклеящейся Oracal* ***шириной 63 см.*** *резка+пленка*	**33,9** **за 1 м.п.**	**67,9** **за 1 м.п.** с выборкой и монтажной пленкой	**84,8** **за 1 м.п.** с выборкой и монтажной пленкой + накатка на поверхность

Если необходим индивидуальный расчет под Ваш размер и количество, свяжитесь с нашим менеджером.

Таблички

Прайс на изготовление табличек из ПВХ

В стоимость таблички входит стоимость ПВХ, самоклеящейся пленки и двухстороннего скотча на вспененной основе.

Формат А5 *(148х210 мм)* *ПВХ+пленка+скотч*	**14,8**
Формат А4 *(210х297 мм)* *ПВХ+пленка+скотч*	**23,8**
Формат А3 *(297х420 мм)* *ПВХ+пленка+скотч*	**39,1**
Формат А2 *(420х594 мм)* *ПВХ+пленка+скотч*	**67,0**
Формат А1 *(594х841 мм)* *ПВХ+пленка+скотч*	**128,8**

Если необходим индивидуальный расчет под Ваш размер и количество, свяжитесь с нашим менеджером.

Наклейки на автомобиль

Прайс на изготовление наклеек

Стоимость печати на **самоклейке**	**54,3**	**за м2**
Стоимость печати на **самоклейке *1м.п. шириной 80 см***	**43,4**	**за м.п.**
Стоимость наклеек ***вырезанных по контуру*** без ламинации	**108,6**	**за м2**

Стоимость наклеек ***вырезанных по контуру*** с ламинацией	**145,9**	**за м2**
Плоттерная резка ***пленки самоклеящейся*** *Oracal резка+пленка+выборка+монтажная пленка*	**108,6**	**за м2**
Плоттерная резка ***пленки самоклеящейся*** *Oracal резка+пленка+выборка+монтажная пленка+накатка на поверхность*	**134,1**	**за м2**

Минимальный заказ — 30 руб.

Если необходим индивидуальный расчет под Ваш размер и количество, свяжитесь с нашим менеджером.

Печать на ткани

Расценки на нанесение ***на ткань заказчика***

Сублимация

Формат **до А4**	**30,6**

Флекс

с использование термотрансферной гладкой пленки одного цвета (poli-flex)

Формат **А6**	**13,0**
Формат **А5**	**20,4**
Формат **А4**	**30,6**
Формат **А3**	**59,0**

* Цена указана для плёнок серии 400 FLEX (19 цветов, эластично-резиновая). При использовании плёнок серии 431 FLEX (зеркальное золото, серебро) стоимость увеличить в 1,3 раза.

* При нанесении несложных цветных изображений (до 3х цветов) пленкой flex, стоимость нанесения увеличивается на 20 % за каждый дополнительный цвет. Такой метод печати оправдан, когда необходимо нанести цветные изображения **без фона.** В таком случае изображения вырезаются из пленок соответствующих цветов и совмещаются в процессе переноса.

Также выполняем печать на нашей ткани:

Ткань ***подкладочный шелк + печать*** максимальная ширина **150 см.**	**64,5**	**за м2**

Печать баннеров

Наша команда поможет Вам определиться с ***размером*** и видом ***материала*** для баннера, а также окажет помощь в выборе и подготовке ***изображения.***

Стоимость печати на баннере матовом литом Ширина печати — 77, 107, 134, 157 см.	**54,3**	**за м2**
Стоимость установки люверсов	**1,5**	**за люверс**

Печать на спецодежде

Прайс на печать на спецодежде *(Печать только Флексом)*

Флекс

с использование термотрансферной гладкой пленки одного цвета (poli-flex)

Формат **А6**	**13,0**
Формат **А5**	**20,4**
Формат **А4**	**30,6**
Формат **А3**	**59,0**

* Цена указана для плёнок серии 400 FLEX (19 цветов, эластично-резиновая). При использовании плёнок серии 431 FLEX (зеркальное золото, серебро) стоимость увеличить в 1,3 раза

* При нанесении несложных цветных изображений (до 3х цветов) пленкой flex, стоимость нанесения увеличивается на 20 % за каждый дополнительный цвет. Такой метод печати оправдан, когда необходимо нанести цветные изображения без фона. В таком случае изображения вырезаются из пленок соответствующих цветов и совмещаются в процессе переноса.

Если необходим индивидуальный расчет под Ваш размер и количество, свяжитесь с нашим менеджером.

СУВЕНИРЫ

Печать на майках

Расценки на нанесение изображений на футболки, руб.

Стоимость нанесения указана ***без стоимости майки***

Сублимация

Формат **до А4**	**30,6**

Флекс

с использование термотрансферной гладкой пленки одного цвета (poli-flex)

Формат **А6**	**13,0**
Формат **А5**	**20,4**
Формат **А4**	**30,6**
Формат **А3**	**59,0**

* Цена указана для плёнок серии 400 FLEX (19 цветов, эластично-резиновая). При использовании плёнок серии 431 FLEX (зеркальное золото, серебро) стоимость увеличить в 1,3 раза

* При нанесении несложных цветных изображений (до 3х цветов) пленкой flex, стоимость нанесения увеличивается на 20 % за каждый дополнительный цвет. Такой метод печати оправдан, когда необходимо нанести цветные изображения **без фона.** В таком случае изображения вырезаются из пленок соответствующих цветов и совмещаются в процессе переноса.

Расценки на футболки

Майка для сублимации (белая) «Сэндвич» (нижний слой — 100% хлопок, верхний – 100% полиэстер)	**Стоимость, руб.** *37,8*	**Цвет** белая
Майка для термотрансфера (Флекс) (100 % хлопок)	**Стоимость, руб.** *37,8*	**Цвет** Цветная: **Черный, белый, синий, красный, желтый** (наличие других цветов уточняйте у менеджера)

Как выбрать подходящий размер футболки?

Размерный ряд футболок «унисекс»

Евр.	Бел.	A/B
XS	**42-44**	**62/49**
S	**44-46**	**69/50**
M	**46-48**	**72/53**
L	**48-50**	**74/56**
XL	**50-52**	**76/58**
XXL	**54-56**	**78/62**

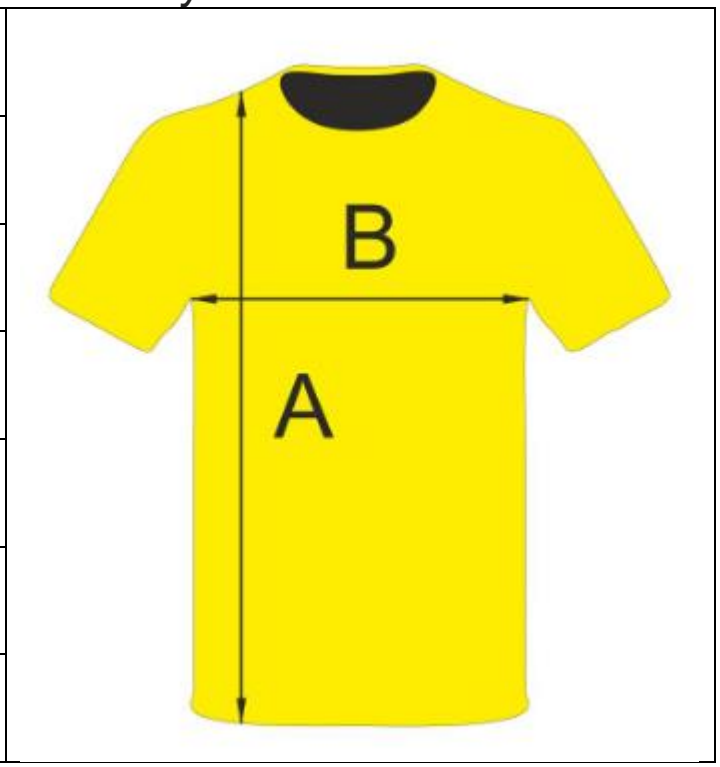

Печать на бейсболках

Размер изображения	*Стоимость готового изделия, руб.*	*Вид носителя (изделия)*
max 9×13 см	42,5	Наносить изображение можно как на 100% хлопковую ткань, так и синтетическую. Ткань изделия может быть как светлой, так и темной.

Вид изделия	Цвет
Бейсболка для термотрансфера 100 % хлопок	Белый, черный, желтый, синий, красный, зеленый, оранжевый

Печать на кружках

Какие могут быть кружки?

Белая кружка с печатью **300 мл.** **25,1**	

Кружка Хамелеон с печатью **300 мл.** **33,9**	

При заказе от 10 кружек — скидка 10%
Для ускорения обработки заказов просьба предоставлять готовые макеты. Размер поля для печати 90x200 мм.

Пазлы

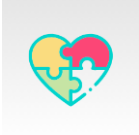

Расценки печати на пазлах

Пазл Картонный *А4 (96 частей)*	**25,1**
Пазл Магнитный *А5 (75 частей)*	**25,1**
Пазл Магнитный *А4 (96 частей)*	**33,9**

Магниты

Расценки на гибкие магниты

Размер, мм	***Стоимость, руб.***
до 75x100	**3,7**
100x150	**5,9**
130x180	**8,5**
150x210	**10,2**
210x297 (А4)	**18,8**
297x420 (А3)	**33,9**

Стоимость нестандартных размеров гибких магнитов рассчитывается индивидуально.

Выпускные ленты

Размер ленты

Размер изготавливаемых выпускных лент **10x185 см** или **10x200 см.**

Расценки
Расценки представлены за 1 ленту в зависимости от тиража.

При заказе 1 (одной) ленты стоимость составляет		**14,8**
Тираж 2-9 лент	*Тираж 10-19 лент*	*Тираж 20 и более лент*
13,2	**11,1**	**10,2**

Стоимость печати именных лент увеличивается на 10 %

Что включено в стоимость?

1. Сатиновая лента размером 10x185 см или 10x200 см;
2. Печать на ленте размером 10x100см;
3. Подбор шрифтов и графических элементов;
4. Согласование макета ленты перед печатью.

Важно! Тираж — это **количество экземпляров** сатиновой ленты **одинакового вида (макета).**
При других размерах ленты и печати стоимость рассчитывается **индивидуально.**